



社会福祉法人新宮市社会福祉協議会広報 2017.9月号

アシスト Assist



アシスト…手伝う、援助する/あなたの福祉をアシストします! No.143

新宮市野田1-1 新宮市福祉センター内 TEL.21-2760・FAX.23-0510 <http://blog.canpan.info/s-syakyo/>
 《新宮ステーション》新宮市新町3-2-4 Tel.23-4466 《熊野川ステーション》熊野川町日足316-1 Tel.44-0595



ボランティアスクールへの参加お疲れさまでした!!



平成29年度 ボランティアスクール

★7月25日～7月28日★

今年は70名の中学生・高校生に参加していただきました。4日間という短い期間でしたが、普段できないことを体験し、みなさん有意義な時間を過ごすことができたのではないのでしょうか。

「今年は参加できなかった」という方、「ボランティアをしてみたい」という方、来年も開催しますのでぜひご参加ください！お待ちしております！



●老人保健施設 みさき● 近大附属新宮中学校 3年 三浦新菜

私が、今回このサマーボランティアに参加して良かったと思う点は2つあります。1つ目は、みさきにお邪魔して、車いすの操作方法などを学ぶことで町中で困っている車椅子の方がいたら助けることができるということです。以前から、見かけてもお手伝いすることも出来ず、歯がゆい思いをしていた私にとってはとても良い経験になりました。2つ目は、思いやりという言葉を実感することが出来たことです。人に優しくという言葉はよく耳にしますが、どうすれば優しくしたと言えるのか、あまりピンと来ていませんでした。でも、利用者さんのことを考えて動く、どうすれば楽しくお話ができるのかなどを考えながら話す、というような基本のことをしていくうちに、人のことを考えながら行動するのが優しさなんだなと思いました。また、ある利用者さんとお話している時に、「いつもありがとうね。こんなんで良かったら持って行って。」と、ポーチをくれた方がいました。それはその方の手作りで、とても可愛い物でした。それをもらった時は、本当に嬉しく、自分の楽しいと思ってもらいたい気持ちが伝わった気がしました。

私は、この3日間を忘れることはないと思います。それぐらい、思い出がたくさん詰まった3日間でした。思いやりとは、どういうことなのか、それは完璧にわかる日は来ないと思います。でも、完璧に少しでも近づくために、またボランティアに参加したいと思います。みさきの皆さん、3日間本当にありがとうございました。



●わかば園作業所● 新宮高等学校 2年 天野川奈緒

私は今回、ボランティアスクールで“わかば園作業所”に行くと思った時、正直どんなところか、何をするとどこか分かっていませんでした。なので、前日からとても不安で、しっかりできなかったらどうしようと思っていましたが、いざ行ってみると、職員さんが施設の案内や説明を優しくしてくださり安心しました。私は、“のびのび班”というところで実習させていただきました。“のびのび班”は少し障害が重く、働くことが難しい利用者さんたちなのですが、一緒にかかるたやトランプをしたり、歌を歌ったりしてニコニコ笑ってくれる方やよく話しかけてくれる方もいて、私自身とても楽しく過ごしていました。

二日目に、熊野市の図書館に行く車の中で職員さんに、「この仕事はとても奥が深い」「大変なことが多いがやりがいがある」と色々話してくださいました。私は、そんな職員さんを見て、こんな方と働きたいと思いました。簡単に勤まる仕事ではないので、簡単な気持ちで言うてはいけません。ですが、職員さんの話す表情を見ていると、本当にキラキラしていてとても素敵だと思ったのです。

そして、「自分が楽しくてやりがいのあることを見つけると良いよ」と言ってくださって、その通りだなと思いました。このボランティアスクールで、たくさん初めての経験をして、来年もまた参加したい、役に立ちたいと思いました。

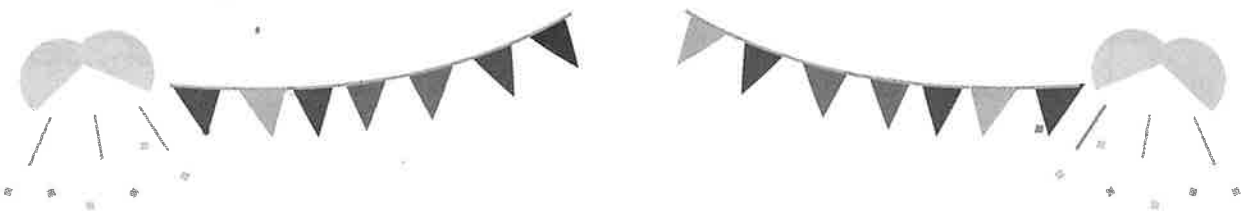

●たづはら保育園● 新宮高等学校 3年 西畑紀保

私は、将来保育士になりたいと思っています。今回で、3回目の参加になるのですが、今年もたづはら保育園に行かせてもらって、たくさんの事を学ぶことができました。

今年は、1・2歳児を担当しました。初めは、コミュニケーションがうまく取れるかととても不安だったけど、実際に話してみるとたくさん喋りかけてくれたので嬉しかったです。今回のボランティアスクールで特に印象に残っていることは、先生の気配りです。先生は、子供達が遊んでいる時はもちろんですが、寝ている間も休むことなくずっと子供達の体温を測ってメモをしたり、着替えを畳んだりして、常に子供達の為に働いていました。去年までは、子供達のことばかり見ていて、先生の仕事をあまり見る事ができなかったため、改めて保育士という仕事の大変さ、重要さが分かりました。

3年間のボランティアスクールを通して、色々なクラスに行かせてもらいました。年齢によって、できる事や補助がいる事も全然違うので、どのクラスでも得られることが多く、とても良い経験になりました。この経験を今後に活かしていき、子供達を笑顔にできる保育士になりたいです。



新宮市ボランティア・市民活動センター『結夢』

ゆめ

新宮市ボランティア・市民活動センター「結夢」・・・新宮市野田1-1新宮市社会福祉協議会内/Tel.21-2760

e mail mugita-m@s-syakyo.com URL http://blog.canpan.info/s-syakyo/archive/122

※新宮市ボランティア・市民活動センター「結夢」は、新宮市役所むかいです



カルチャーサロン



新宮市ボランティア・市民活動センター「結夢」では、誰もが気軽にボランティア活動に参加できるよう、登録しているボランティアのみなさんがカルチャーサロンを開いています。どうぞお気軽に参加してください。お待ちしております。

サロン名	開催日	時間	会場	協力団体	備考
絵手紙教室	9日(土)	13:00~15:00	福祉センター	絵手紙グループ「るーぷ」	道具完備 材料費100円
ゆる体操	毎週金曜	10:00~11:00	福祉センター	ゆるの会	
ちぎり絵	16日(土)	13:30~16:00	福祉センター	個人	材料費必要 要予約20名
折形	4日(月)	13:30~15:30	福祉センター	個人	参加費500円 筆記用具 定規(透明で30cmの物) 要予約10名 (内容は①還暦祝い包み②折熨斗です)
筆文字教室	20日(水)	13:30~15:30	福祉センター	個人	材料費600円(筆ペンハガキ代) 箱ティッシュタオル古新聞
布ぞうり作り	17日(日)	13:00~16:20	福祉センター	個人	要予約7名
	布ぞうり作りは、布(幅6cmで長さ1m30cmの布を20本)とはさみ、参加費500円が必要です。布を持参できない方は、こちらで用意します。ただし、新品ではありません。(布代200円)				
盆点前サークル	9月はお休みします。				

カルチャーサロンの受付は、毎週月・火・木・金の午後1時30分から3時30分までです。

ふくし相談

お気軽にご相談を!



地区	会場	日	時
丹鶴地区	地区巡回	9月20日(水)	午後 1時30分~3時30分
千穂第1地区	地区巡回	9月14日(木)	午後 1時30分~3時30分
千穂第2地区	広角会館	9月21日(木)	午後 1時30分~3時30分
蓬萊地区	デイサービスセンターあけぼの	月曜日~金曜日	午後 1時30分~3時00分
	地区巡回	9月20日(水)	午後 1時30分~3時30分
王子地区	王子会館	9月12日(火)	午後 1時30分~3時30分
三輪崎地区	木ノ川会館	9月12日(火)	午後 1時30分~3時30分
高田地区	地区巡回	9月25日(月)	午後 1時30分~3時30分
熊野川地区	嶋津集会所	9月12日(火)	午後 3時00分~4時00分

④ 自宅までお伺いする訪問相談も行っておりますので、お気軽にご連絡下さい。(☎21-2760)

赤木地区は
9/1(金)13:30～
もあります！

9月の熊野川介護予防教室

赤木介護予防教室

日時：9月15日(金) 9:00～10:00

場所：赤木集会所(下地)

尾頭介護予防教室

日時：9月12日(火) 13:30～15:00

場所：尾頭集会所

内容：歯あわせ体操・今までの復習・体力測定・修了式

赤木地区・尾頭地区は今回で終了します。10月からは、別の地区で実施します！



問合せ：新宮市熊野川地域包括支援センター ☎ 44-0370 担当:廣野



熊野川地区 おやこサロン

と き：9月4日(月) 10時～11時30分

会 場：熊野川保健センターさつき

内 容：水遊び

(着替え、プール用オムツ、タオル、お茶等持参して下さい。)

※熊野川町在住の未入園児(乳児含む)とその家族の方が対象です。

主 催：新宮市民生委員児童委員協議会

連 絡 先：0735-44-0595



善意銀行だより

…ありがとう！あなたの思いやり…



7月11日～8月10日

★匿名	福祉に役立ててくださいとご寄付いただきました。	5,347円
★匿名	福祉に役立ててくださいとご寄付いただきました。	300,000円
★串久とお客様パート256	お店の募金箱からご寄付いただきました。	2,599円

ありがとうございました。ご寄付いただきました皆様のご趣意を尊重し、地域福祉向上のため役立てさせていただきます。

ふくし9月のカレンダー

●新宮地区開催
◆熊野川地区開催
★中央児童館開催

日	月	火	水	木	金	土
<p>相 ふくし相談</p> <p>お気軽にご利用ください</p>  <p>(4ページもご覧ください)</p>					<p>1</p> <p>♨️ 男性湯 12:00~16:00</p> <p>●カルチャーサロン (ゆる体操) 10:00~11:00</p> <p>◆赤木介護予防教室 13:30~15:00</p>	<p>2</p> <p>★作ってあそぼう! 15:00~16:30</p>
3	4	5	6	7	8	9
	<p>●カルチャーサロン (折形教室) 13:30~15:30</p> <p>◆熊野川おやこ サロン (熊野川保健セン ターさつき) 10:00~11:30</p>	<p>♨️ 女性湯 12:00~16:00</p>	<p>◆ふれあいいき いきサロン (志古)13:30~</p>	<p>◆ふれあいいき いきサロン (上長井・西・ 谷口)13:30~</p> <p>●手にことばの会 16:00~17:00</p>	<p>♨️ 男性湯 12:00~16:00</p> <p>●カルチャーサロン (ゆる体操) 10:00~11:00</p> <p>◆ふれあいいき いきサロン (日足相須椋井) 10:30~</p>	<p>●カルチャーサロン (絵手紙教室) 13:00~15:00</p> <p>★ふれあいおはぎ づくり 13:30~15:30</p> <p>●千穂第1地区 定例会(老人 憩いの家神倉) 13:30~15:00</p>
10	11	12	13	14	15	16
	<p>◆ふれあいいき いきサロン (嶋津)13:30~</p> <p>相熊野川地区 (嶋津集会所) 15:00~16:00</p>	<p>♨️ 女性湯 12:00~16:00</p> <p>相王子地区 (王子会館) 13:30~15:30</p> <p>相三輪崎地区 (木ノ川会館) 13:30~15:30</p> <p>◆尾頭介護予防教室 13:30~15:00</p>		<p>●ときめきサロン 10:00~12:00</p> <p>相千穂第1地区 (巡回相談) 13:30~15:30</p> <p>◆ふれあいいき いきサロン (大山)13:30~</p>	<p>♨️ 男性湯 12:00~16:00</p> <p>◆赤木介護予防教室 9:00~10:00</p> <p>●カルチャーサロン (ゆる体操) 10:00~11:00</p> <p>◆ふれあいいき いきサロン (赤木)10:00~</p>	<p>●カルチャーサロン (ちぎり絵教室) 13:30~16:00</p> <p>★おばなし会 15:00~15:40</p> <p>◆ふれあいいき いきサロン (相須)12:00~</p>
17	18	19	20	21	22	23
<p>●カルチャーサロン (布ぞうり作り) 13:00~16:20</p>	<p>敬老の日</p>	<p>♨️ 女性湯 12:00~16:00</p> <p>◆ふれあいいき いきサロン (九重・四瀧) 13:30~</p> <p>◆ふれあいいき いきサロン (東敷屋)13:30~</p>	<p>●カルチャーサロン (筆文字教室) 13:30~15:30</p> <p>相丹鶴地区(巡 回相談・大橋通 り・仲之町) 13:30~15:30</p> <p>相蓬萊地区(巡回 相談) 13:30~15:30</p>	<p>相千穂第2地区 (広角会館) 13:30~15:30</p> <p>◆ふれあいいき いきサロン (篠尾)13:30~</p> <p>●手にことばの会 16:00~17:00</p>	<p>♨️ 男性湯 12:00~16:00</p> <p>●カルチャーサロン (ゆる体操) 10:00~11:00</p> <p>●千穂第1サロン 13:30~15:30</p> <p>●蓬萊地区サロンゆる体操 (蓬萊会館)13:30~</p>	<p>秋分の日</p>
24	25	26	27	28	29	30
	<p>相高田地区(巡回 相談) 13:30~15:30</p>	<p>♨️ 女性湯 12:00~16:00</p> <p>●共同募金協力 委員会 13:30~</p>		<p>●千穂第2地区 ふれあいいき いきサロン (橋本隣保館) 11:30~</p> <p>◆ふれあいいき いきサロン (鎌塚・滝本) 12:00~</p>	<p>♨️ 男性湯 12:00~16:00</p> <p>●カルチャーサロン (ゆる体操) 10:00~11:00</p>	<p>★お月見のつど い13:30~17:00</p>

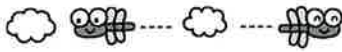

中央児童館だより



ふれあいおはぎづくり

ゆうゆうクラブ女性部のみなさんと年に1度の交流。
一緒に遊んだり「おはぎ」を作ります。

と き	9月9日(土) 午後1時30分～3時30分
対 象	小学生20名
参加費	200円
申込み	9月2日(土)より先着順



※参加費を添えて申し込んでください。

お月見のつとめ

十五夜って何？お月見って何？…お話を聞いたあとは、お団子を作って食べたり楽しくすごしましょう。

と き	9月30日(土) 午後1時30分～5時
対 象	小学生 40名
参加費	150円
申込み	9月2日(土)より先着順

今年の十五夜は
10月4日ですよ～



※参加費を添えて申し込んでください。

問合せ先 中央児童館 TEL21-7577

介護職員初任者研修養成講座 (旧ホームヘルパー2級) 受講生募集 [通信課程]

日 程 : 平成29年10月7日(土)開講式～平成30年2月17日(土)修了式
(毎週土曜日・週1回の開催です)



- ① 通信 (自宅) 学習 40時間
- ② スクーリング (講義) 学習 90時間
10月7日～2月3日のうち毎週土曜日の
9時～16時30分頃まで (合計16日間・年末年始除く)
- ③ 筆記試験 2月17日(土)



受講料 : 一般 50,000円 学生 30,000円 (テキスト代、保険料含む)

対象者 : 介護に興味のある方。

スクーリングに休まず出席できる方。

申込み : 9月1日(金)～9月15日(金) (8時30分～17時15分・土日除く)

申込先 : 新宮ステーション(新町)、福祉センター(野田)、熊野川ステーション(熊野川町)に備え付けの申込書に記入の上、9月15日(金)までに新宮ステーションに持参の上、お申込みください。



申込者多数の場合は選考させていただきます。(定員16名)

※選考結果は郵送でお知らせします。また受講決定者は健康診断書(自己負担)を提出していただきます。(半年以内に健康診断を受けている方はそのコピーで可)

【申込み・お問い合わせ】

新宮市社会福祉協議会 新宮ステーション (介護保険事業部) 担当 : 福島

住所 : 新宮市新町3-2-4 電話 : 0735-29-7812

第34回 囲碁・将棋大会が開催されました！

ゆうゆうクラブ（会長 上廣正幸）は毎年恒例の囲碁・将棋大会を8月22日（火）福祉センター和室にて開催しました。大会結果は下記のとおりです。おめでとうございます！

☆ 囲碁の部

Aクラス 優勝 仲宗根 清 さん 準優勝 山本 格司 さん 3 位 奥村 信義 さん
Bクラス 優勝 寺本 照夫 さん 準優勝 奥西 定治 さん 3 位 田中 信男 さん

☆ 将棋の部

Aクラス 優勝 佐藤 格司 さん 準優勝 前田 一郎 さん 3 位 鈴木 康雄 さん
Bクラス 優勝 猿飼 富弘 さん 準優勝 川村 淳二 さん 3 位 箕島 清 さん



囲碁 A



囲碁 B



将棋 A



将棋 B

新宮市民生委員児童委員協議会 主任児童委員会

～新宮地区 子育てサロン「プールであそぼう！」を開催しました！～

平成 29 年 7 月 24 日（月）午前 10 時～11 時 30 分 浮島児童館にて



新宮市地区の主任児童委員が企画して開催されました！当日は晴天で非常に暑い気候に関わらず、参加していただいた未就園児とお母さん達が元気に水遊びを楽しみました！

◇次回の子育てサロンは 10 月 23 日（月）午前 10 時～11 時 30 分 浮島児童館にて
内容：「つくってあそぼう！」参加対象：未就園児のお子さんと保護者

《お問合せ》新宮市民生委員児童委員協議会 事務局 ☎21-2760

新宮市民生委員児童委員協議会「見守り活動」に関する実態調査の実施について

～法定単位民児協（市内 7 地区）及び新宮市社会福祉協議会との協定締結～

例年、民生委員がおこなう「見守り活動」として、「熱中症予防」（7～8 月）と「高齢者激励訪問事業」（11 月～12 月）を実施しています。

新宮市民生委員児童委員協議会としましても、高齢者が安心して暮らせる地域づくりのために、法定単位民児協（7 地区）と新宮市社会福祉協議会が「見守り活動」に関する協定を締結した上で、守秘義務を果たしつつ、相互連携を図りながら円滑な事業展開ができるように努めていく次第であります。

実態調査については、法定単位民児協（市内 7 地区）が新宮市役所から情報提供を受けて、民生委員各自がその情報を基として訪問調査をおこない対象者を厳選していきます。

本年度につきましても、事業実施に向けて 9 月 1 日から 10 月 31 日までの期間をもって、対象者抽出に関する実態調査をおこないますので、訪問対象者の方々におかれましては、「見守り活動」に対するご理解並びにご協力を賜りますよう宜しくお願い申し上げます。

- ◇丹鶴地区民生委員児童委員協議会
- ◇千穂第二地区民生委員児童委員協議会
- ◇王子地区民生委員児童委員協議会
- ◇熊野川地区民生委員児童委員協議会

- ◇千穂第一地区民生委員児童委員協議会
- ◇蓬莱地区民生委員児童委員協議会
- ◇三輪崎地区民生委員児童委員協議会